Gemeinde Hitzkirch
Ortsplanung Altwis

Kanton Luzern

Zonenplan Siedlung

Massstab 1:2000

	Beschluss Gemeindeversammlung	Genehmigung Regierungsrat
Zonenplanrevision (Siedlung)	**1.12.1993**	**31.10.1994 mit RRE 2962**
Zonenplanrevision (Landschaft)	**1.12.1993**	**31.10.1994 mit RRE 2962**
Änderung Zonenplan Siedlung und BZR	8.1.1997	4.3.1997 mit RRE 575
Änderung Zonenpläne und BZR	28.1.2003	25.3.2003 mit RRE 353
Änderung Zonenplan Siedlung	28.4.2004	24.8.2004 mit RRE 394
Änderung Zonenplan Siedlung	25.6.2008	19.8.2008 mit RRE 869
Waldfeststellung (inf. Rodungsbewilligung lawa)	-	23.4.2009 (Entscheid lawa)
Änderung Zonenplan, Zonenplan Siedlung und BZR	15.12.2020	18.5.2021 mit RRE 612
Teilrevision Rückzonungen und Gewässerraumfestlegung	1.12.2021	18.2.2022 mit RRE 248

KOST+PARTNER Ingenieure und Planer

Kost + Partner AG
Industriestrasse 14, 6210 Sursee

Plan-Nr.: 23036.20-4 Bearb.: ZiRe Datum: 24.3.2022 Format: 60/73
Daten: H:\altw\gws\ZoPla_S.gws
H:\altw\db\ZoPla.mdb
AV-Daten: DM01AVLU Stand 21.4.2021 Prüfung/Freigabe:

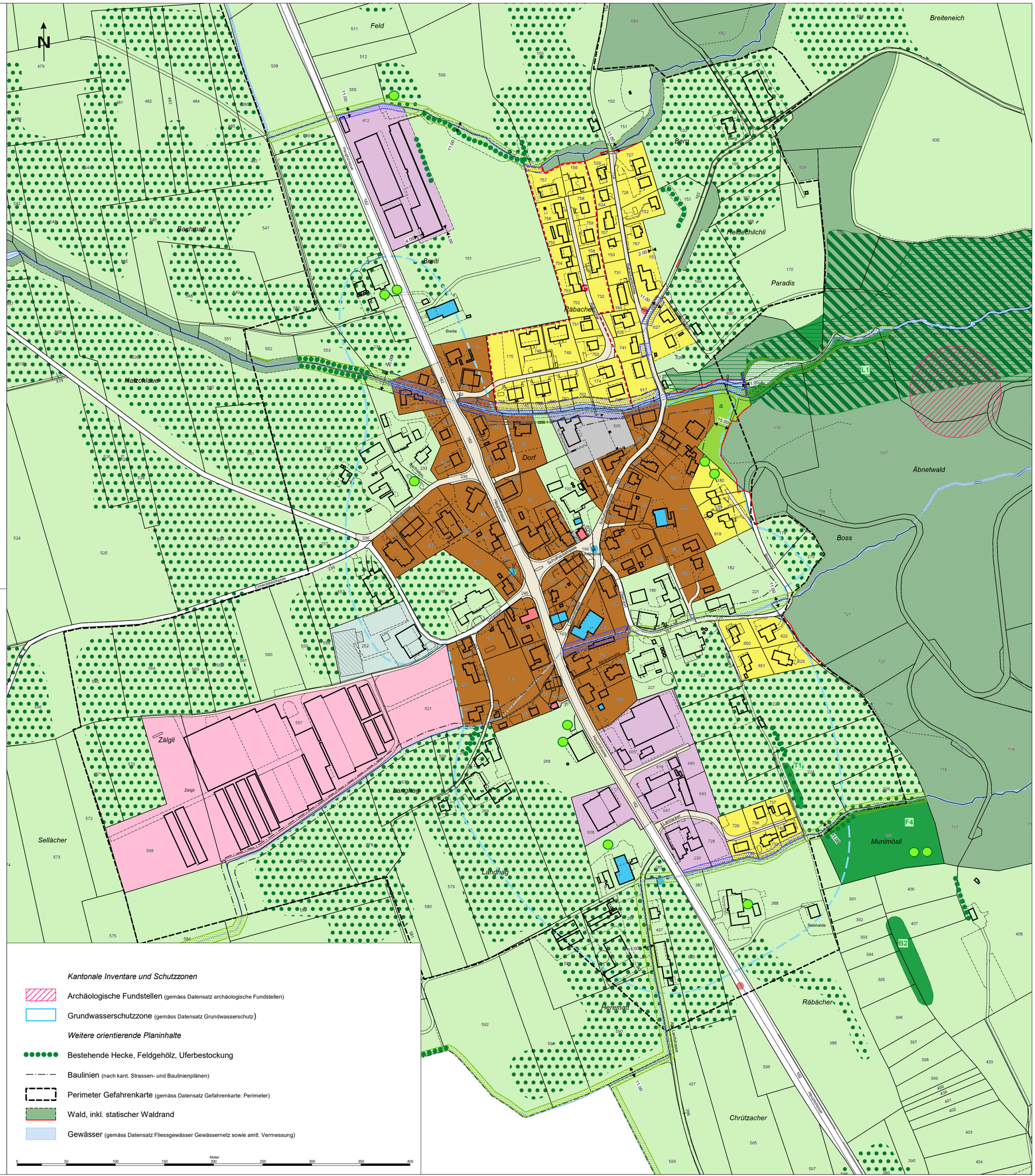

Verbindlicher Planinhalt

			Lärmempfindlichkeitsstufe
	Bauzonen		
	D	Dorfzone	III
	W2	Zweigeschossige Wohnzonezone	II
	G	Gewerbezone	III
	OeZ	Zone für öffentliche Zwecke	II
	SEg	Sonderbauzone Erwerbsgartenbau	III
	SPf	Sonderbauzone Pferdesport	III
a	Gr	Grünzone	III
	Vz	Verkehrszone	III
	Nichtbauzonen		
	Lw	Landwirtschaftszone	III
	Vf	Verkehrsfläche	III
	UeG-A	Übriges Gebiet A	III
	Schutzzonen		
B1	Ns	Naturschutzzone (im Wald überlagert)	III
	Überlagerte Zonen		
		Dorfbereich	
		Markante Einzelbäume	
		Baumgärten	
	Gewässerraum		
	GG	Grünzone Gewässerraum	
	FG	Freihaltezone Gewässerraum	
	Weitere Genehmigungsinhalte		
G		Gestaltungsplanpflicht	

Orientierender Planinhalt

Bauinventar

Kulturdenkmäler: schützenswert / erhaltenswert (gemäss Datensatz Bauinventar)

Kulturdenkmäler (gemäss Datensatz kant. Denkmalverzeichnis)